Przymus może pojawić się w relacji

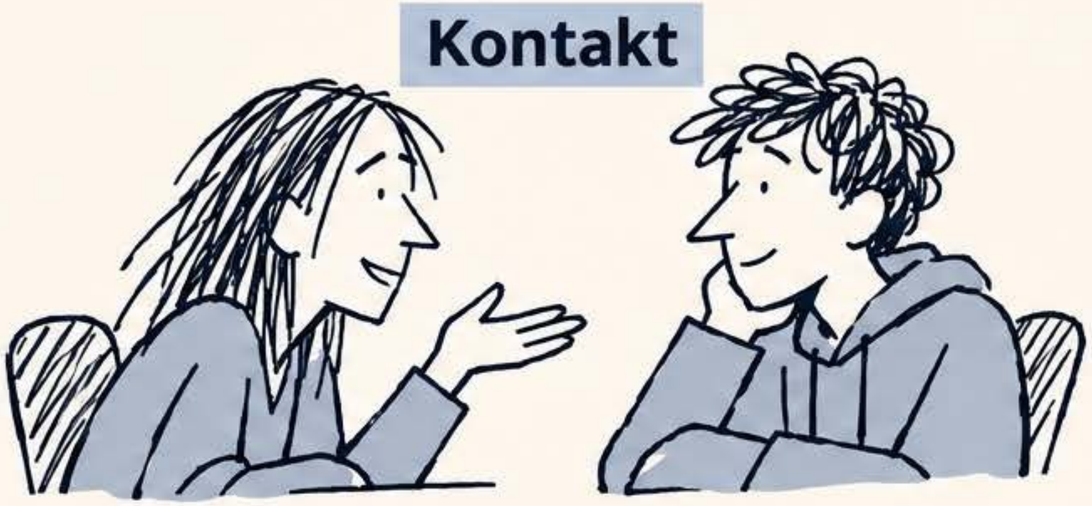









Nie ma jednej drogi ani obowiązkowych etapów.

www.wirtualnyinstytutkrytyczny.pl

Czego mogą żądać sprawcy?

Materiały intymne

Krzywdzenie innych



Krzywdzenie siebie

Wciąganie kolejnych osób

Bezpośrednie zagrożenie życia: 112.
Pomoc dla dziecka: 116 111, bezpłatnie, całą dobę.

---

www.wirtualnyinstytutkrytyczny.pl

Kiedy zapala się alarm?

Groźby

Żądania

Strach przed odmową



Liczą się groźby, żądania i strach przed odmową.

Szantaż nie wymaga prawdziwego zdjęcia

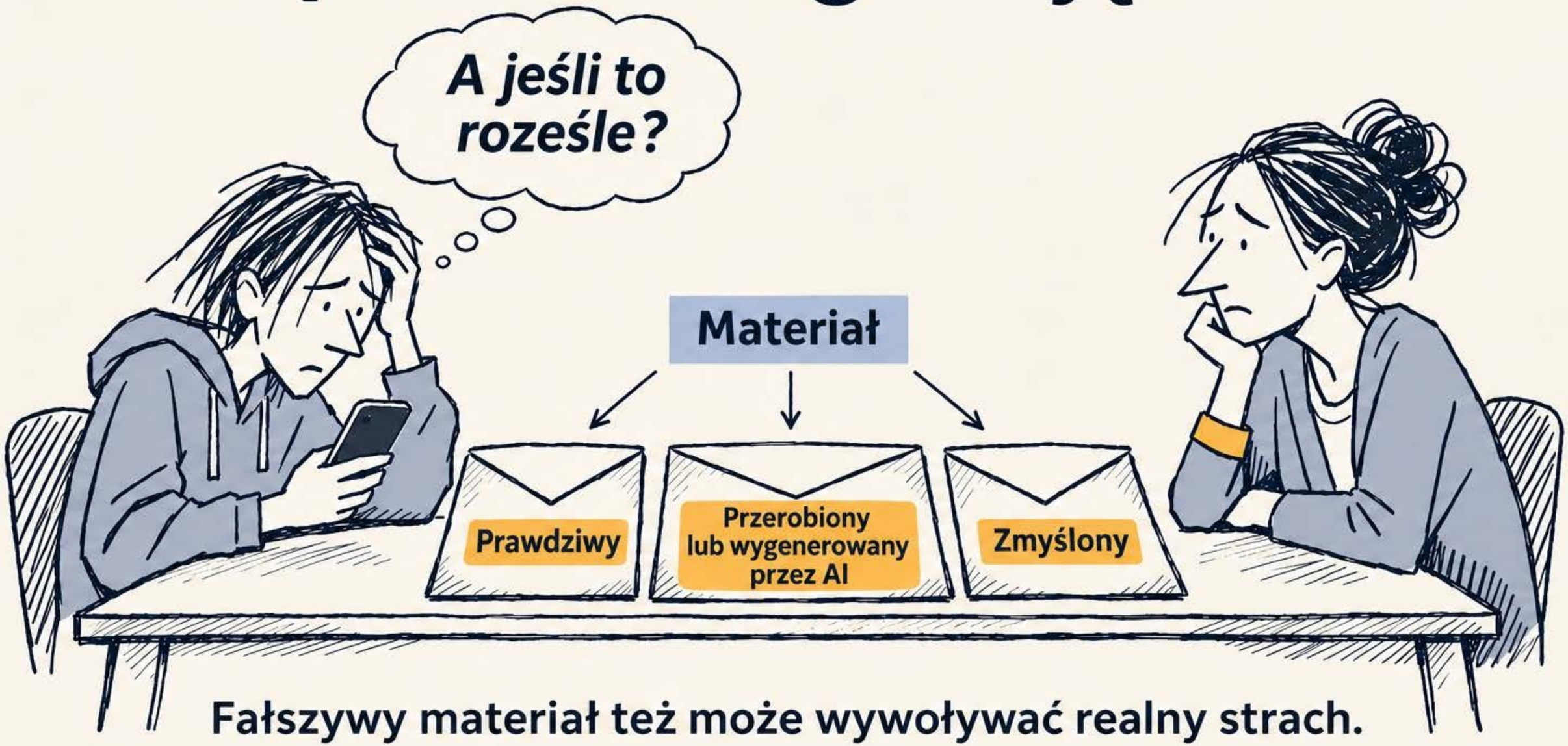

Fałszywy materiał też może wywoływać realny strach.

Nowe konto. Ta sama presja?

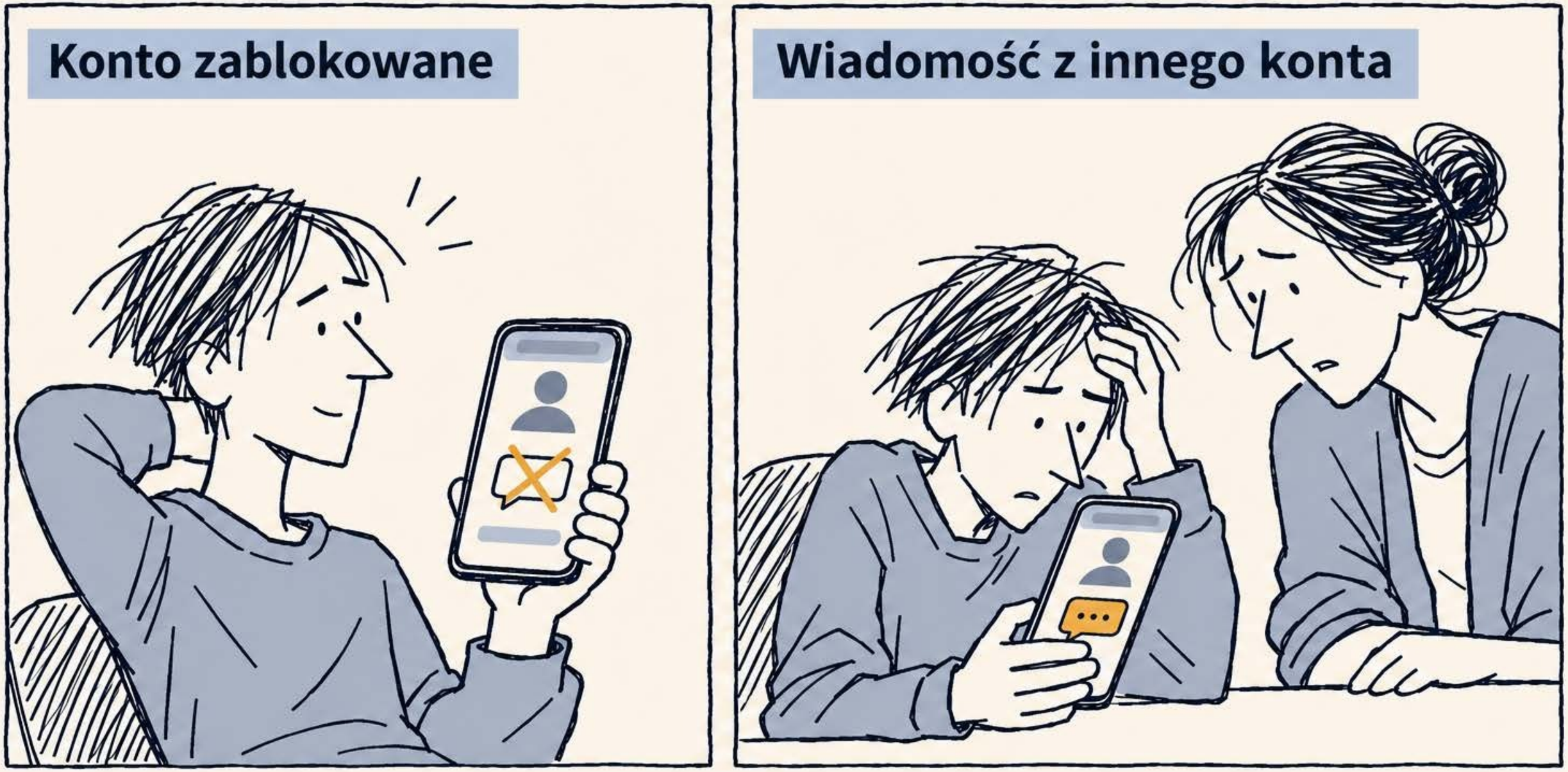

Zmiana konta nie musi oznaczać zmiany osoby.

www.wirtualnyinstytutkrytyczny.pl

Zaproszenie od rówieśnika



Osoba wciągająca innych też może działać pod przymusem.

Możliwa sytuacja, nie reguła.

www.wirtualnyinstytutkrytyczny.pl

Zainteresowania to nie dowód

Wygląd i zainteresowania

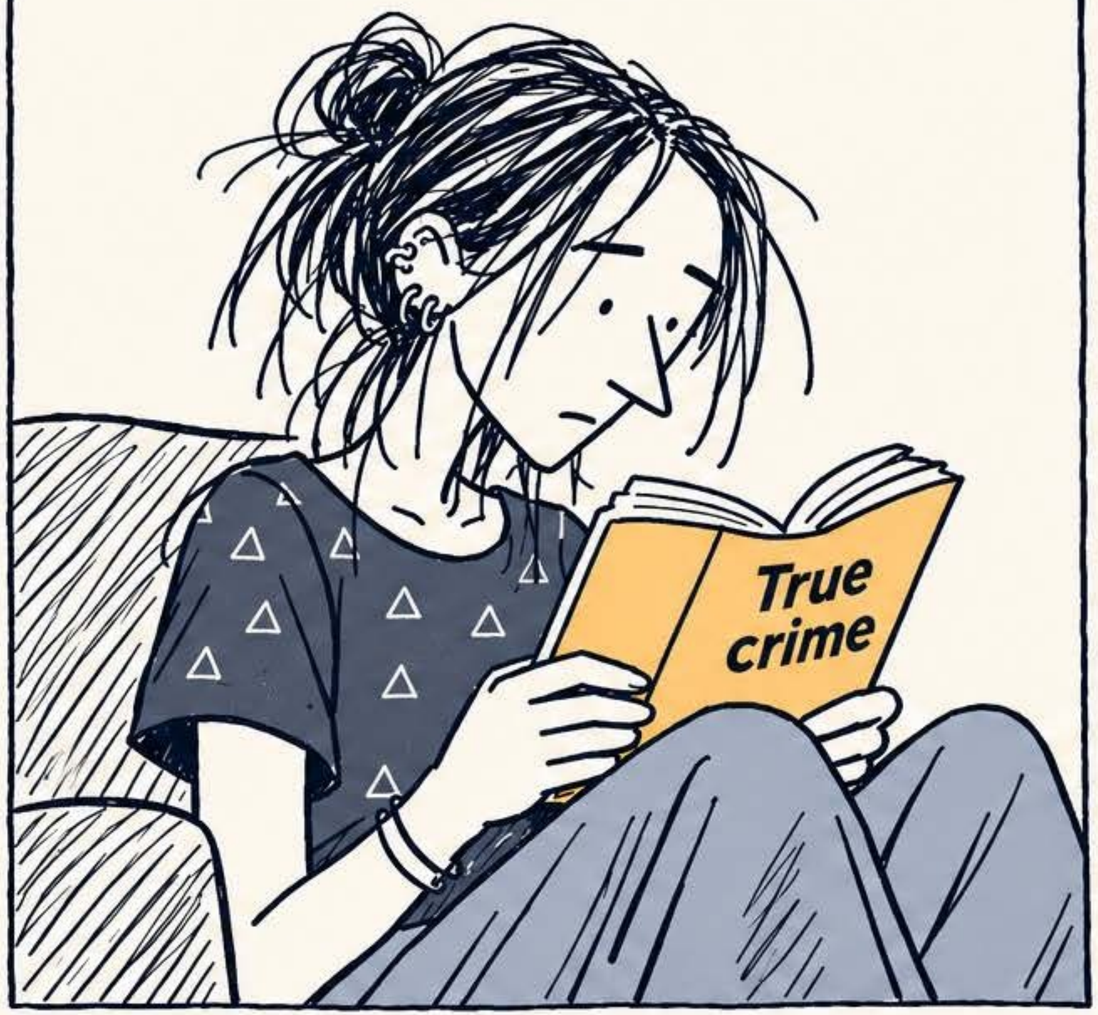

Konkretne zachowanie



Szukaj informacji o groźbach i przymusie, nie o stylu ubierania.

www.wirtualnyinstytutkrytyczny.pl

Dlaczego dziecko milczy?



Strach przed reakcją dorosłych może utrudniać ujawnienie.

---

www.wirtualnyinstytutkrytyczny.pl

Rozmowa, nie przesłuchanie

Dobrze, że mi mówisz. To nie twoja wina.

Dorosły pyta wprost:

Czy myślisz o zrobieniu sobie krzywdy albo odebraniu sobie życia?

Czy ktoś grozi?

Czego żąda?

Czy kontakt trwa?

Przy bezpośrednim zagrożeniu życia: nie zostawiaj dziecka samego i dzwoń 112.

Co zrobić teraz: rodzic

Zagrożenie życia? Zostań z dzieckiem i dzwoń 112.

1. **Nie płać. Nie spełniaj kolejnych żądań. Nie odpowiadaj sprawcy.**
2. **Nie kopiuj i nie przesyłaj materiałów intymnych.**
3. **Zapisz konta, adresy, daty i treść gróźb. Nie resetuj urządzenia.**
4. **Zawiadom policję. Zgłoś konto platformie.**
5. **Nie odbieraj telefonu za karę.**
6. **Ustal dalsze wsparcie i termin ponownej rozmowy.**



Take It Down: usuwanie nagich zdjęć i filmów zrobionych przed 18. urodzinami

1. Wejdź na takeitdown.ncmec.org/pl/ i wskaż plik na swoim telefonie lub komputerze.
2. Plik nigdzie nie wychodzi. Strona tworzy z niego cyfrowy „odcisk” i wysyła tylko jego.
3. Platformy, które przystąpiły do programu, rozpoznają kopie po odcisku i je usuwają.

Dziecko może zrobić to samo. Dorosły pomaga, nie oglądając materiału.

Co robi nauczyciel?

Zagrożenie życia: nie zostawiaj ucznia samego. Dzwoń 112.

1. **Wysłuchaj bez obwiniania. Zanotuj słowa ucznia.**
2. **Nie przeglądaj telefonu. Nie oglądaj, nie kopiuj i nie przesyłaj materiałów intymnych.**
3. **Tego samego dnia przekaż sprawę osobie wskazanej w standardach ochrony małoletnich i dyrektorowi.**
4. **Ustal, kto prowadzi sprawę i kiedy sprawdzi bezpieczeństwo ucznia.**

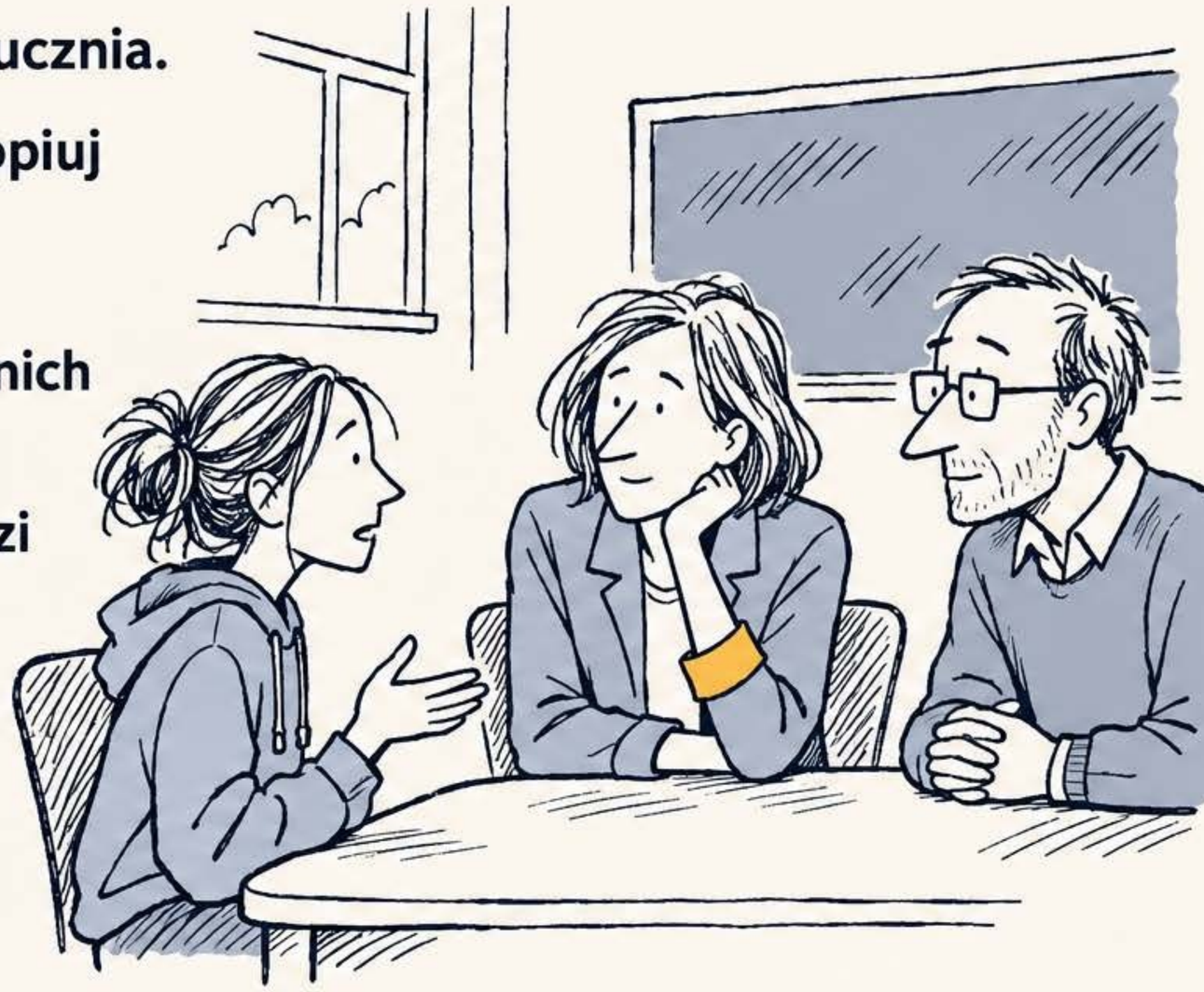

Zawiadomienia zgodnie z procedurą. Przestępstwa nie załatwia się wyłącznie w szkole.

Kontakt z rodzicami wymaga ostrożności, gdy źródłem zagrożenia jest dom.

Gdzie po pomoc?

112 Bezpośrednie zagrożenie życia lub zdrowia.

116 111 Dzieci i młodzież. Bezpłatnie, całą dobę.

800 100 100 Dorośli w sprawie bezpieczeństwa dzieci.
Pn.-czw. 10-14, pt. 12-15. Aktualny grafik: 800100100.pl

Policja lub prokuratura: zawiadomienie o przestępstwie.

Dyżurnet.pl: zgłoszenie szkodliwych i nielegalnych treści.

Zgłoszenie do Dyżurnetu nie zastępuje zawiadomienia policji.

Kontakty sprawdzone: 9.11.2026.



www.wirtualnyinstytutkrytyczny.pl

Trzy pierwsze zadania

Propozycje WIK



Procedura w szkole

Łączenie spraw

Pomiar skali

Jasna odpowiedzialność, pełniejszy kontekst, lepsza wiedza.

www.wirtualnyinstytutkrytyczny.pl